HECTAAR

BERLARE
SCHOOLSTRAAT
LOT 03

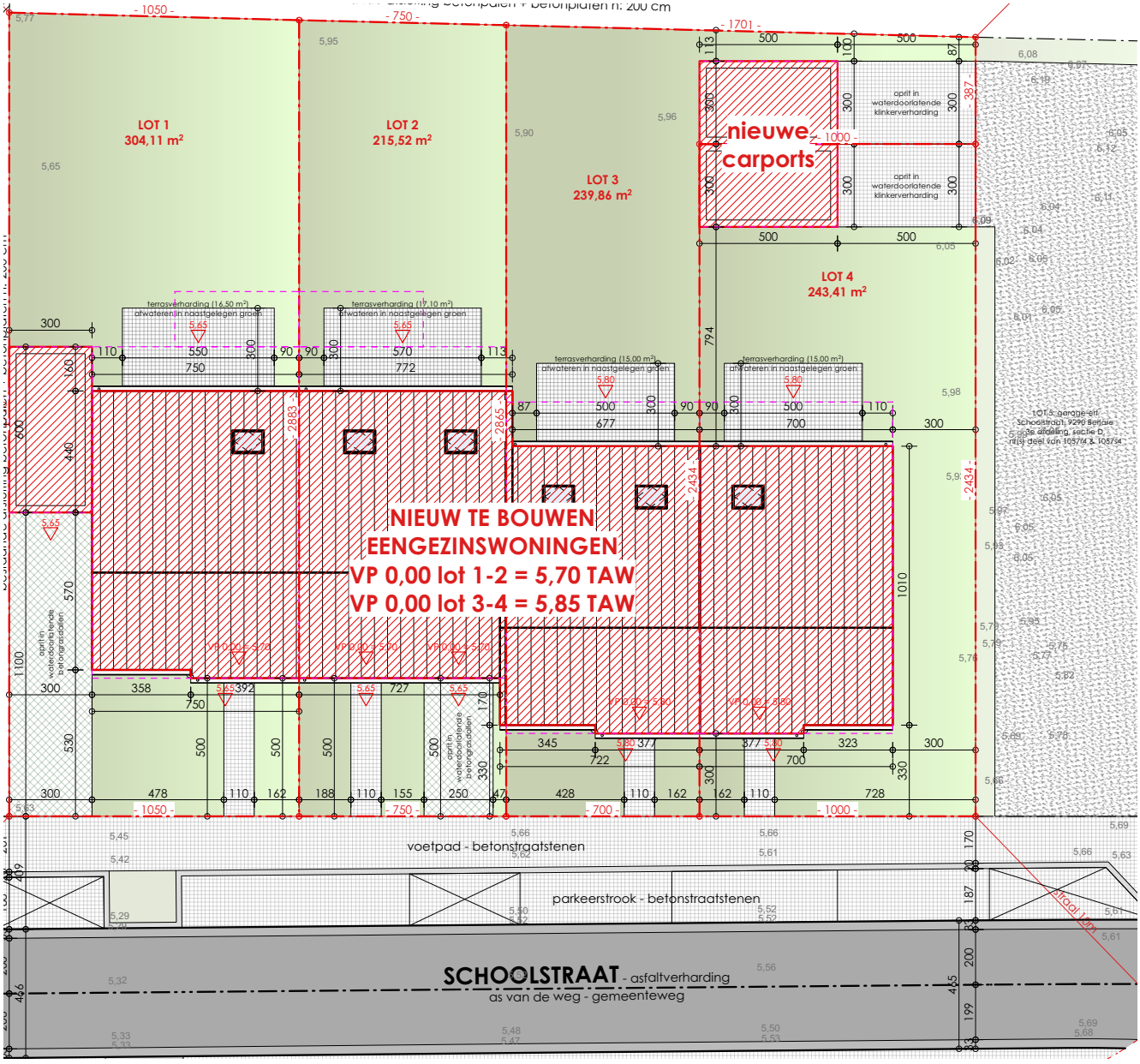
LOT 1
304,11 m²
LOT 2
215,52 m²
LOT 3
239,86 m²
LOT 4
243,41 m²
nieuwe carports
aprit in waterdoorlatende klinkerverharding
terrasverharding (16,50 m²) afwateren in naastgelegen groen
terrasverharding (17,10 m²) afwateren in naastgelegen groen
terrasverharding (15,00 m²) afwateren in naastgelegen groen
terrasverharding (15,00 m²) afwateren in naastgelegen groen
NIEUW TE BOUWEN
EENGEZINSWONINGEN
VP 0,00 lot 1-2 = 5,70 TAW
VP 0,00 lot 3-4 = 5,85 TAW
aprit in waterdoorlatende betongrasdallen
voetpad - betonstraatstenen
parkeerstrook - betonstraatstenen
SCHOOLSTRAAT - asfaltverharding
as van de weg - gemeenteweg

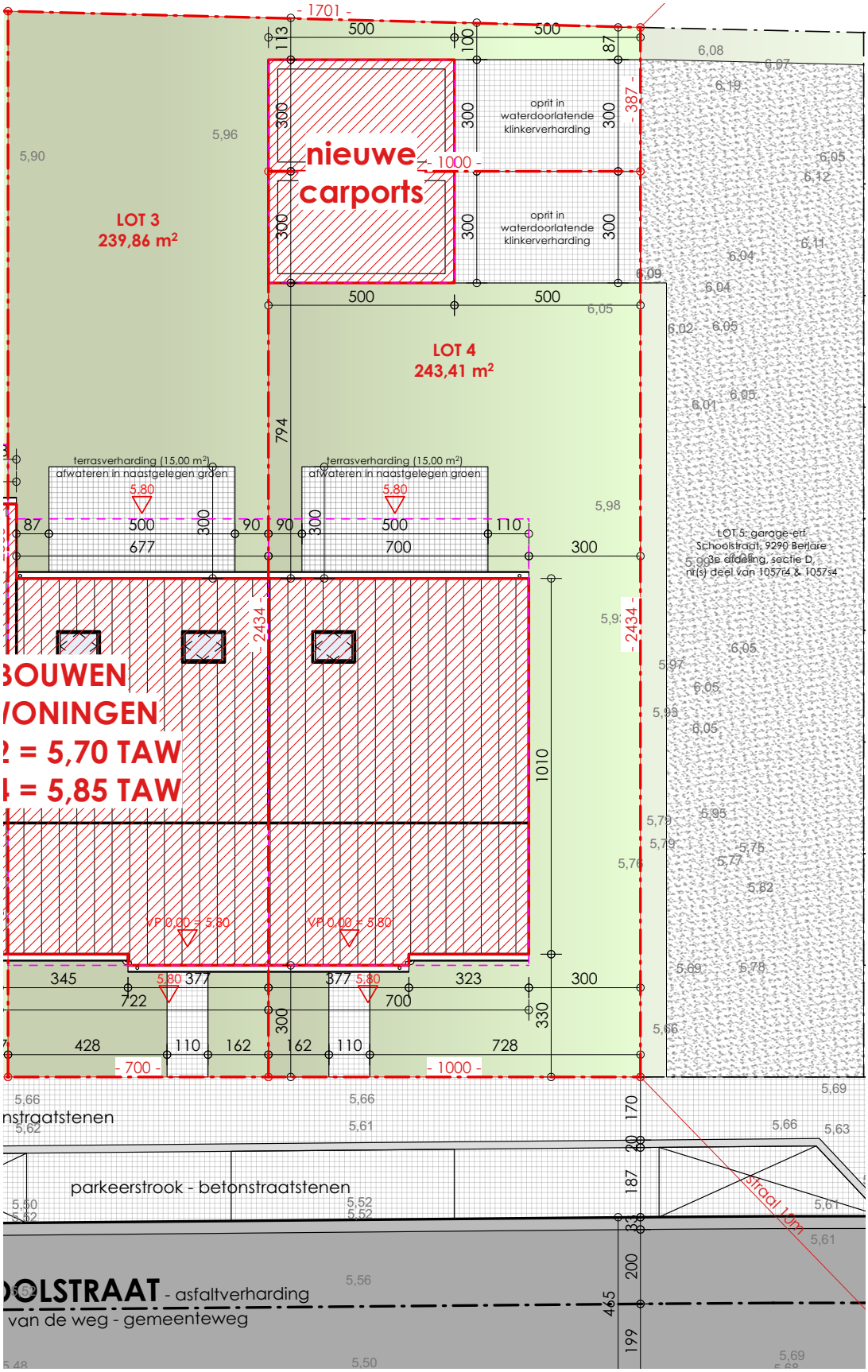
- 1701 -
nieuwe carports
- 1000 -
LOT 3
239,86 m²
LOT 4
243,41 m²
oprit in waterdoorlatende klinkerverharding
oprit in waterdoorlatende klinkerverharding
terrasverharding (15,00 m²) afwateren in naastgelegen groen
terrasverharding (15,00 m²) afwateren in naastgelegen groen
- 387 -
- 2434 -
- 2434 -
LOT 5: garage-erf
Schoolstraat, 9290 Berlare
5 e afdeling, sectie D
nr(s) deel van 1057r4 & 1057s4
BOUWEN
WONINGEN
= 5,70 TAW
= 5,85 TAW
VP 0,00 = 5,80
VP 0,00 = 5,80
- 700 -
- 1000 -
parkeerstrook - betonstraatstenen
Straat 10m
SCHOOLSTRAAT - asfaltverharding
van de weg - gemeenteweg

4
3
130
220
90
1
545
545
betonbalk
3
230
6
3
130
220
90
2
3
245
5,85

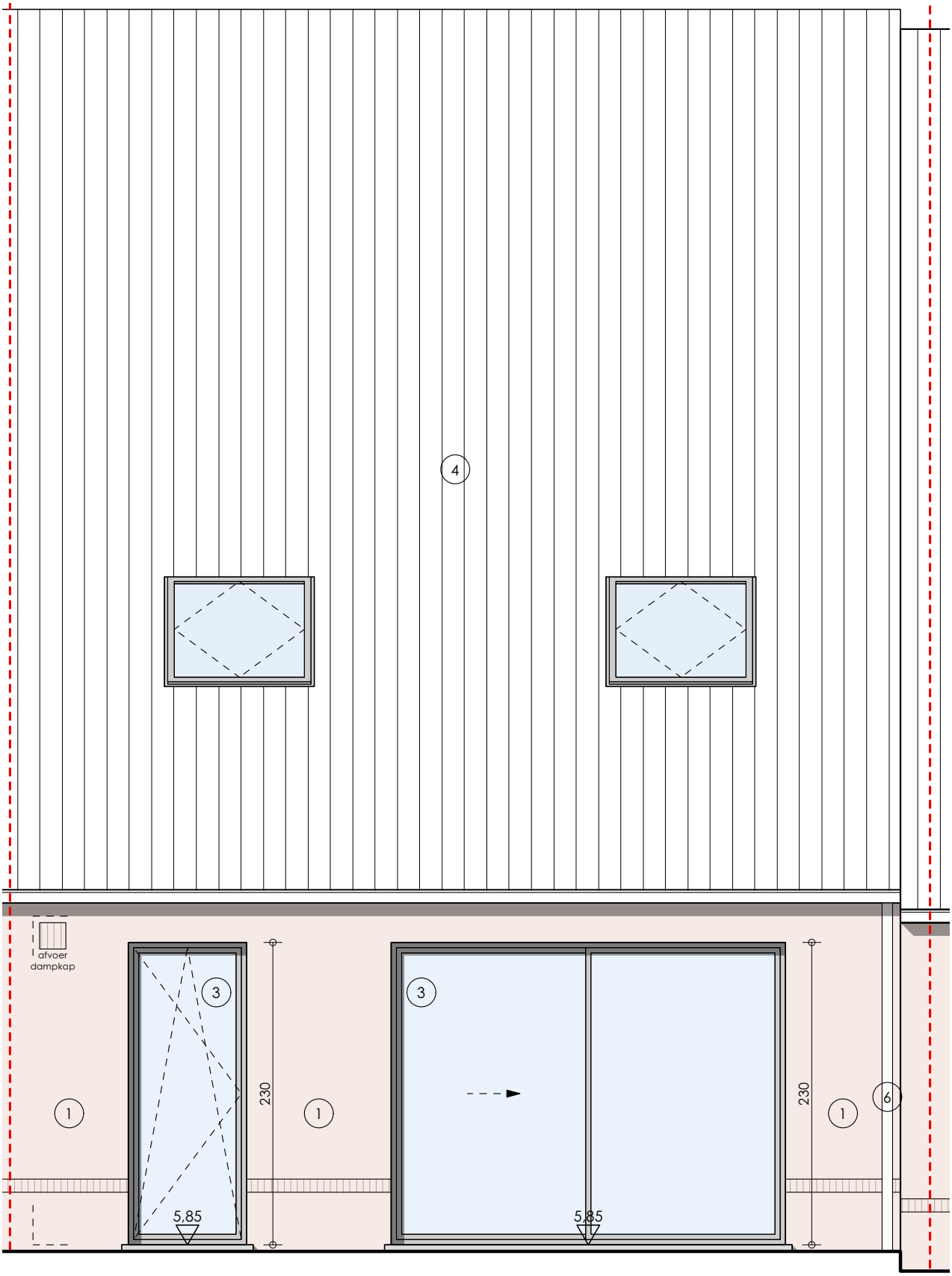
4
afvoer
dampkap
3
3
230
230
1
1
1
6
5,85
5,85

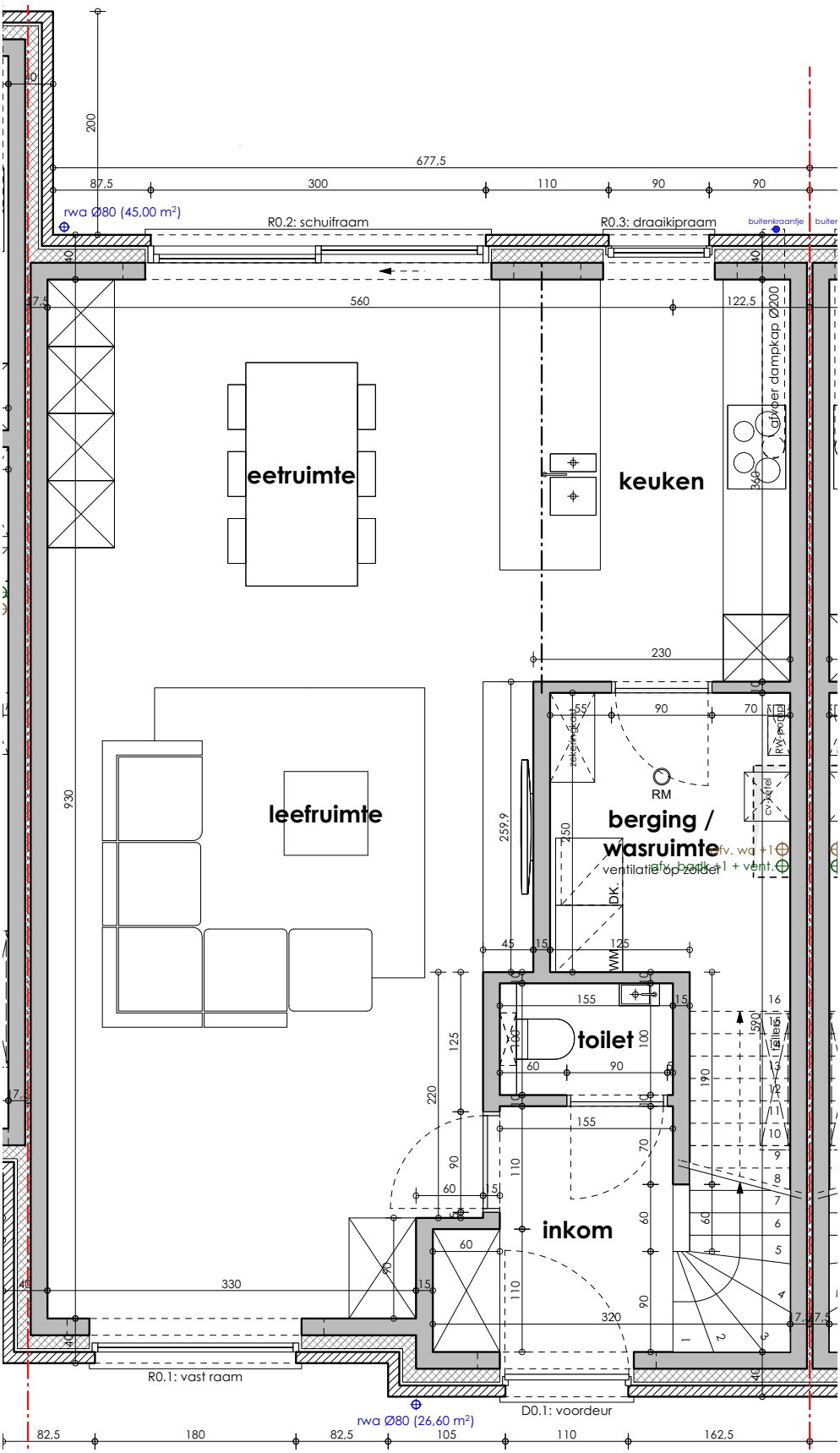
677,5
87,5
300
110
90
90
rwa Ø80 (45,00 m²)
R0.2: schuifraam
R0.3: draaikipraam
buitenkraantje
560
122,5
afvoer dampkap Ø200
eetruimte
keuken
leefruimte
230
930
259,9
RM
berging /
wasruimte
afv. wa +1
afv. badk +1 + vent.
ventilatie op zolder
DK.
WM
toilet
inkom
330
320
R0.1: vast raam
D0.1: voordeur
rwa Ø80 (26,60 m²)
82,5
180
82,5
105
110
162,5

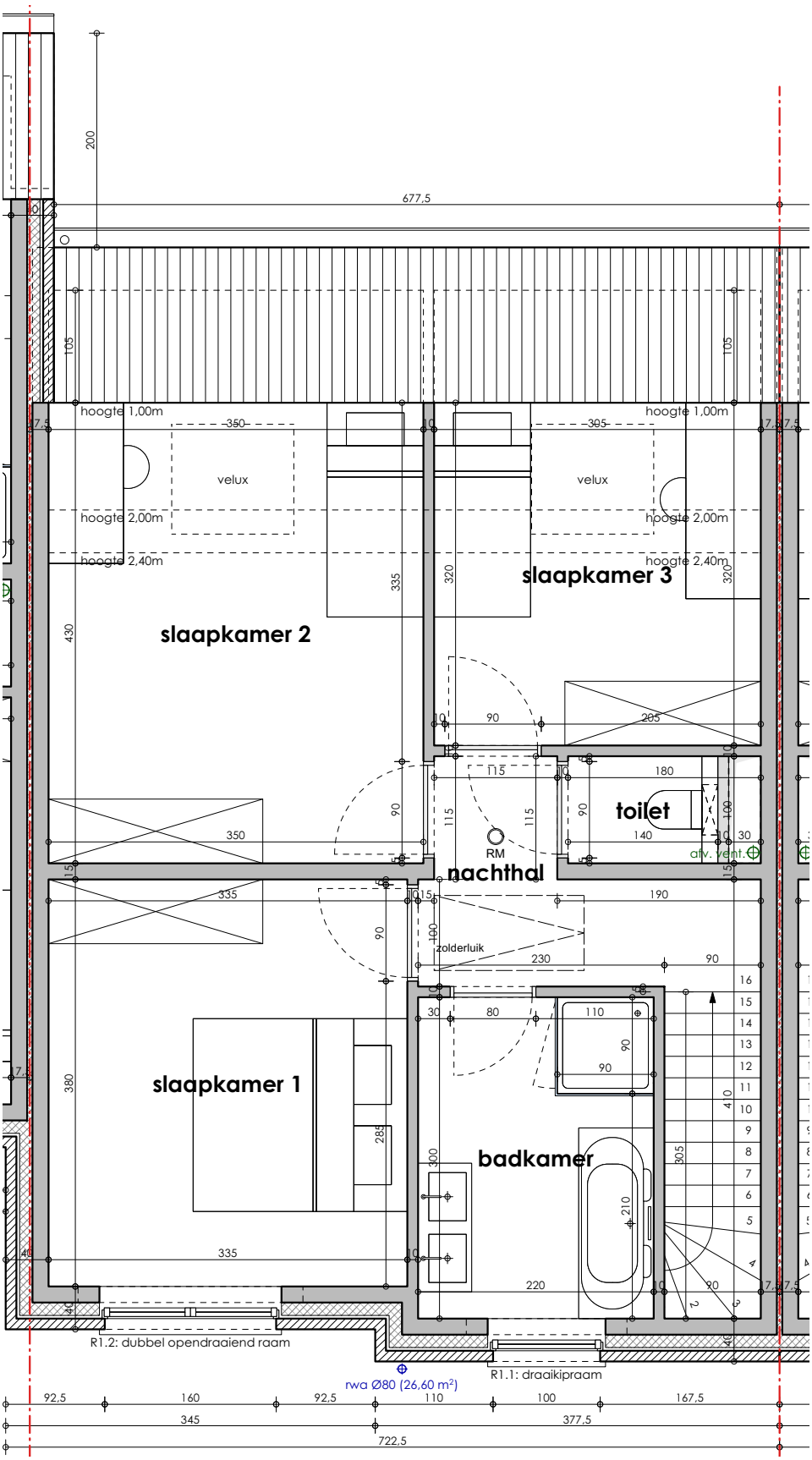
677,5
hoogte 1,00m
hoogte 2,00m
hoogte 2,40m
velux
slaapkamer 2
slaapkamer 3
slaapkamer 1
toilet
nachthal
badkamer
RM
afv. vent.
zolderluik
R1.2: dubbel opendraaiend raam
R1.1: draaikipraam
rwa Ø80 (26,60 m²)
722,5